

Çölün Ortasındaki Vaha Dubai Turu // Dubai Şehir Turu Dahil



Tüm turlarımız da kademeli fiyat değişikliği uygulanabilmektedir. Kademeli kontenjan doldukça fiyatlar artış gösterebilir.

Kalkış Yerleri:

00:00 - Ankara - ANKARA

Gezilecek Yerler:

PROGRAM

DUBA? ?EH?R TURU DAH?L

ANKARA ?IKI?LI

PEGASUS HAVA YOLLARI ?LE

3 GECE 4 GÜN

1 Gün: Ankara (ESB) - Dubai

Ankara Esenbo?a Havaliman? D?? Hatlar Gidi? Terminali'nde Pegasus Havayollar? kontuar? önünde uçu?tan 3 saat önce bulunarak check-in i?lemlerimizi yapt?r?yoruz. Pasaport ve gümrük i?lemlerinin ard?ndan Pegasus Hava Yollar? PC1745 numaral? uçu?u ile saat 21:10'da Dubai'ye hareket. Uçakta gece yolculu?u.

2 G?n: Dubai

Yerel saatle 02:05'te var???m?z ger?ekle?iyor. Pasaport i?lemlerinin ard?ndan alanda bekleyen arac?m?z ile konaklama yapaca??m?z otellerimize hareket.

Geceleme otelimizde.

Sabah, kahvalt?n?n ard?ndan tur liderimizin belirledi?i saatte panoramik “**Çölün Ortas?ndaki Vaha Dubai**” ?ehir Turu i?in yola ??k?yoruz.

?lk olarak Dubai'nin en i?lek ve g?rkemli caddesi Sheikh Zayed yolundan ilerleyerek Emirates Kulelerini, gökdelenleri ve al??-veri? merkezlerini panoramik olarak g?rece?iz. Ard?ndan Jumeirah Sahili'ne devam edece?iz. Burada da verece?imiz foto?raf molas?nda d?nyaca ?nl? tek 7 y?ld?zl? Burj Al Arab Otel'i g?rece?iz. Sonras?nda arac?m?zla turumuza Dubai Marina ile devam ediyoruz. Yakla??k 7 Km'lik bir y?r?y? yoluna sahip, restoranlar ve cafeler ile ?evrili Dubai Marina 'da k?sa bir serbest zaman?n ard?ndan, son dura??m?z olan 2018 y?l?nda denize dolgu yap?larak yarat?lm??, Blue Waters adas?na olacakt?r. Burada d?nyan?n en b?y?k d?nme dolab? olan Ain Dubai'yi yak?ndan g?rme ve ?ok g?zel foto?raflar ?ekme imkan?m?z olacakt?r. Turumuzun ard?ndan konaklama yapaca??m?z otellere do?ru hareket ediyoruz. Otellerin check-in saati itibariyle giri? i?lemlerimizi tamaml?yoruz ve ard?ndan serbest zaman.

Dileyen misafirlerimiz ak?am saatlerinde ekstra d?zenlenecek olan ***“Souk Madinat Jumeirah – Ak?am Yemekli Show Cruise Tekne Turu ve Dubai Mall Gezisi ile Fountain Show Turu” **na kat?labilirler.

EKSTRA TUR: SOUK MAD?NAT JUME?RAH, YEMEKL? DHOW CRUISE TEKNE TURU VE DUBA? MALL GEZ?S? ?LE FOUNTAIN SHOW TURU Ki?i Ba??: 80 USD

Turumuza ilk olarak 1950'ler Arabistan ?ar??s? gibi tasarlanm?? d?nyaca me?hur Dubai'nin sembol? Burj Al Arab otelini en g?zel noktadan g?rebilece?imiz, i?inde d?kkanlar, restoranlar, gece kul?pleri 5 y?ld?zl? oteller, kanallar, gondollara benzeyen teknelerin oldu?u Dubai'nin Venedik'i diye adland?r?lan Medinat Jumeirah kompleksinin ?ar??s? Souk Madinat Jumeirah'dan ba?l?yoruz. Ard?ndan ak?am yeme?ini alaca??m?z Marina'daki Dhow teknesine ge?iyoruz. Teknemiz marina i?inde seyrederken a?k b?fe olarak ak?am yeme?imizi al?p, muhte?em Dubai Marina ve Dubai Eye manzaras?n? izliyoruz.

Tekne turumuzun ard?ndan D?nyan?n En B?y?k G?kdeleni Burj Khalifa'n?n g?lgesindeki D?nya'n?n En B?y?k Al??-veri? Merkezi Dubai Mall'da yine D?nya'n?n En B?y?k G?steri Havuzunda yap?lan su koreografisi, ses ve ???k g?sterisi Fountain Show 'u izliyoruz. Dileyen misafirlerimiz ise serbest olarak Dubai Mall 'da diledikleri gibi ki?isel al??-veri?lerini yapabilir, kafe ve restoranlarda keyifli zaman ge?irebilirler. D?nyan?n En Y?ksek Kulesi olan Burj Khalifa'ya ??kmak isteyen misafirlerimiz ise ekstra olarak katlara g?re de?i?iklik g?steren ??k?? ücretlerini ?deyerek biletlerini alabilir ve bir insan?n u?aktan sonra en rahat ??kabilece?i en y?ksek noktadan t?m ?ehri ku?bak??? seyretme imkan?na sahip olabilirler. Turumuzun ard?ndan otelimize transfer.

Geceleme otelimizde.

3 G?n: Dubai

Sabah kahvalt?s?n?n ard?ndan serbest zaman. Dileyen misafirlerimiz ekstra olarak d?zenlenecek **“Dubai Frame & Al Bastakiya Turu”** ve *****“Ak?am Yemekli Dubai ??l Safari Turu”** **na kat?labilirler.

Geceleme otelimizde.

EKSTRA TUR: DUBAI FRAME & AL BASTAK?YA GEZ?S? TURU Ki?i Ba??: 70 USD

Dubai'deki Zabeel Park'ta bulunan bir g?zlem evi, m?ze ve an?tt?r. 150 metre y?kseklik, 95 metre geni?lik ile D?nyan?n en b?y?k çer?evesinden Dubai'nin hem ge?mi? hem de gelece?ine bak?p ?ok etkileneceksiniz. ?er?eve zirvesine ??k??n?z esnas?nda Dubai'nin nereden nereye geldi?ini g?rsel ?ovlarla izleyecek, cam tabanda y?r?rken adrenalini doruklar?nda hissedeceksiniz. Yine ayni tur i?erisinde, Al Bastakiya'n?n dar sokaklar?, ta? evleri ve eski pazarlar? aras?nda dola??rken, tarih kokan atmosferin, mimari g?zelliklerin tad?n? ??karacaksınız. Ayr?ca, ?nl? eski Starbucks'? g?r?p, e?siz foto?raflar ?ekme f?rsat?n? bulacaksınız.

B?lgedeki geleneksel evlerin bir?ou restore edilmi? durumda ve ziyaret?ilere geleneksel Arap ya?am tarz?n? deneyimleme ?ans? sunuyor. Al Bastakiya ayn? zamanda sanat galerileri, kafeler ve el sanatlar? d?kkânlar? gibi ?e?itli mekânlara da ev sahipli?i yapmaktadır.

EKSTRA TUR: AK?AM YEMEKL? DUBA? ??L SAFAR? TURU Ki?i Ba??: 90 USD

4x4 ara?lar ile al?narak, ??lde unutulmaz anlar ya?ayabilir, g?n bat?m?n? izleyebilirsiniz. K?z?l kumlarda yap?lan e?lenceli ve heyecan dolu gezinin ard?ndan ??l?n ortas?nda yer alan Bedevi kamp?na var?yoruz. Burada yap?lan birbirinden g?zel ?ov ve dans?z g?sterisi e?li?inde ak?am yeme?ini al?yoruz. Ayr?ca deveye binme imkan?m?zda mevcuttur. S?n?rs?z me?rubat, ?ay ve kahve ikram? tur i?eri?inde ücretsiz olarak sunulan servislerdir. Yemek ve g?sterilerin ard?ndan turumuz sonra eriyor ve bizi alan 4x4 ?zel ara?lar?m?zla tekrar otelimize d?n?yoruz.

4 G?n: Dubai - Ankara (ESB)

Sabah, kahvalt?s?n?n ard?ndan serbest zaman ve odalar?m?z? bo?altarak c-out yap?yoruz. *****Otellerde odalardan c?k?? ve anahtar teslim saati 12:00'd?r ***** Dileyen misafirlerimiz ekstra d?zenlenecek olan **'The View At The Palm Monorail, The Lost Chambers Akvaryum Turu'** na kat?labilirler.

EKSTRA TUR: THE VIEW AT THE PALM, MONORAIL, THE LOST CHAMBERS AKVARYUM TURU Ki?i Ba??: 80 USD

D?nya'n?n En B?y?k ?nsan Yap?m? Adas?nda, ilk olarak "The View at The Palm" g?zlem kulesine c?k?? yap?yoruz. Yerden 240 metre y?kseklikten, Dubai'yi 360 derece g?rebilir, unutulmaz foto?raflar c?kebilirsiniz.

Kuleden ini? yapt???m?z noktada Nakheel Mall Al??veri? merkezine giriyoruz ve k?sa bir s?re serbest zaman veriyoruz. Bu s?reyi ma?azalar? gezerek ya da cay, kahve i?erek de?erlendirebilirsiniz.

Rehberimizin belirleyece?i saatte bulu?up, Palmiye Adas? üzerinde ilerleyen "Monorail" ile Dubai'nin ikonlar?ndan biri olan Atlantis The Palm oteli i?erisinde yer alan, "The Lost Chambers" temal? akvaryumu ziyaret ediyoruz. ?cerisinde 65,000 adet deniz canl?s?n?n ya?ad??? akvaryumun gezilmesinin ard?ndan "The Pointe" de mola veriyoruz. Muhte?em Palmiye ve Atlantis The Palm Oteli manzaras? ?n?nde gezinizi unutulmaz k?lacak foto?raflar c?kebilirsiniz.

Tur liderinizin belirleyece?i saatte havaliman?na do?ru yolculuk ba?l?yor. Bilet ve g?mr?k i?lemlerinden sonra Pegasus Havayollar? PC1746 numaral? seferi ile 03:05'te Ankara'ya u?umuz ba?l?yor.

NOT: Yol yoğunluğu, trafik, sis ve hava şartlarına bağılı olarak varış saatimiz planlanandan geç olabilir. O sebele dönüş bileti ve uçak bileti gibi planlarınızı bir sonraki güne göre yapmanızı öneriyoruz.

DİĞER BİLGİLER

Fiyatlarımıza Dahil Olan Hizmetler

?Pegasus Havayollar? ile Ankara – Dubai – Ankara ekonomi s?n?f? uçak biletleri
Havaliman? vergileri
?3 gece oda kahvalt? konaklama
?Havaliman?-otel-havaliman? transferleri
?Panoramik Dubai ?ehir turu
?Türkçe asistanlık hizmeti

Fiyatlarımıza Dahil Olmayan Hizmetler

?Yurt d??? ç?k?? harc?
?Tur program?nda belirtilen ekstra turlar
?Ö?le ve ak?am yemekleri
?Yemeklerde al?nacak içecekler
?Ki?isel harcamalar
??ehir konaklama vergisi (2-3 y?ld?z: 10 AED, 4 y?ld?z: 15 AED, 5 y?ld?z: 20 AED)

Tur Sözleşmesi ve Önemli Bilgilendirmeler

EKSTRA TURLAR FULL PAKET Ki?i Ba?? 320 USD Yerine 280 USD

SOUK MED?NAT JUMERIAH, YEMEKL? DHOW CRU?SE TEKNE TURU VE DUBA?
MALL GEZ?S? ?LE FOUNTA?N SHOW TURU + DUBA? FRAME & AL BAST?K?YA
GEZ?S? TURU + AK?AM YEMEKL? DUBA? ÇÖL SAFAR? TURU + THE VIEW AT THE
PALM, MONORAIL, THE LOST CHAMBERS AKVARYUM TURU

G?D?? PC1745ESB 21:10 DXB 02:05

DÖNÜ?PC1746DXB 03:05ESB 06:10

? Acentemiz konsoloslukla mü?terilerimiz aras?nda sadece arac? konumda olup vizenin herhangi bir neden ile onaylanmamas?, yeti?memesi ve/veya vizede yanl??l?klar olu?mas? halinde hiçbir sorumlulu?u olmay?p yolcunun hiçbir ?ekilde Acentemiz'dan tazminat hakk? yoktur.
? Seyahat biti? tarihi sonras?, pasaport geçerlilik süreleri ülkelere göre minimum 3 ay ile 1 y?l aral???nda de?i?kenlik göstermektedir. Ülkelerin talepleri olan pasaport geçerlilik süresi

bilgilerine buraya tıklayarak ulaşabilirsiniz. Aksi durumda misafirlerimiz ülke pasaport polisleri tarafından ülkeye alınmama durumu ile karşılaşabilir.

• Schengen bölgesine seyahat edecek herhangi bir pasaport tipine sahip misafirlerin eğer pasaportlarının alınma tarihi 10 yıldan eski ise; pasaportların yenilemeleri talep edilebilir. Aksi halde gidecekleri ülkeye kabul edilmeyebilirler ve/veya Türkiye'den havayolu firması tarafından uçuşları gerçekleştirilmeyebilir. Böyle bir durumda sorumluluk yolcuya aittir.

• Schengen Vizesi istenen destinasyonlara yapılan gezilere katılacak T.C. Vatandaş misafirlerin mutlaka vize geçerliliğini, çok girişli olup olmadığını, kullanım süresinin bitişini kontrol etmesi gerekmektedir.

• T.C. vatandaş olsa dahi, yurt dışı gezisine farklı bir ülkeden sahip olduğu pasaport ile kaçak misafirlerimizin, seyahat edeceği ülke(ler)de vize uygulaması olup olmadığını hakkında, ilgili konsolosa başvurarak bilgi alması gerekmektedir.

• Turun iptali durumunda vize ücreti iade edilmez. Vize alınması, ülkeye giriş yapabileceği anlamına gelmez, pasaport polisinin ülkeye sokmama yetkisi vardır. Bu durumdan acentemiz sorumlu değildir, sorumluluk misafire (yolcuya) aittir.

• Acentemiz, havayolu ile yolcu arasında araç konumunda olup, 28.09.1955 Lahey Protokolüne tabidir.

• Kayıt esnasında, pasaportta geçen isim, doğum tarihi, pasaport numarasının sisteme girilmesi gerekmektedir. Uçak biletleri bu bilgilere göre kesilmektedir. Hatalı bilgilerden oluşacak uçak bileti iptal veya defektliklerinin no-show bedeli misafirlere yansıtılır.

• Uçuş öncesinde saatler defekt olabilir ve tüm saatlerin hareket tarihlerinden 48 saat önce misafirlerimiz tarafından merkez ofis aranarak yazılı teyit edilmesi gerekmektedir.

• Uçuşta inceleme için farklılık gösterebilir. Havayolu şirketleri tarafından yapılacak saat defektlikleri ve olabilecek rötarlardan Acentemiz sorumlu tutulamaz.

• Uçuş saatlerini ve parkurunu teyit etmeyen misafirlerin iç hat bağlantı uçuşlarında yaşanan defektliklerden Acentemiz sorumlu değildir.

• Grup biletlerinde havayolu kuralı geçerli olup, grup bileti kuralı gereği gidiş uçuşu kullanılamaz ise dönüş uçuşu da kullanılamaz.

• Türkiye çekişli uçakların genelinde valiz ağırlığı 20Kg'dır. Bu ağırlık uçak firması ve gidilecek ülkeye göre defektlik gösterebilir. Gidilen ülkelerdeki iç hat uçuşlarında bu ağırlık 15Kg'a düşmektedir. Fazla bagaj ağırlık / fiyat kuralları havayolları tarafından belirlenmekte olup, Acentemiz sorumluluğunda değildir.

• Paket tura katılacak kişi sayısının yeterli olmaması durumunda 20 gün öncesinden tur iptali tüketiciye bildirilir.

• Tur programında belirtilen tur güzergâhı örnek güzergâh olup tur parkurunda defektlik olabilir. İçerik tanıtım turları için süre varsa saatine göre bir sonraki gün/günler gerçekleştirilebilir. Programlarda belirtilen geziler rehberin inisiyatifinde herhangi bir nedenden dolayı belirtilen gün/ günler dışında başka bir gün yapılabilir.

• Ekstra turlar minimum 10 kişilik katılım olduysa takdirde gerçekleştirilebilir, daha az katılım olduysa takdirde rehberin inisiyatifinde ve gerekli olur ise fiyatlar defektirilerek gerçekleştirilebilir. Bu gezi ya da turların yapılamamasından Acentemiz sorumlu tutulamaz.

• Yol üzerindeki ekstra turlar gruptan en az 10 kişinin katılımı olduysa takdirde gerçekleştirilir. Katılmak istemeyen misafirler mola yerinde bekletilir.

• Yerel otoriteler tarafından gezilmesine, gidilmesine herhangi bir sebeple izin verilmeyen gezi ya da turlar yapılmaz. Bu gezi ya da turların yapılamamasından Acentemiz sorumlu tutulamaz. • Müze ve öğren yerleri girişleri ücreti fiyatlara dâhil değildir.

Acentemiz, yıldız kategorisi aynı kalmak kaydıyla otel isimlerini defektirme hakkını saklı

tutar.

?Programlarda belirtilen tüm otel isimler v.b. (ve benzeri) olup y?ld?z kategorisi ve mesafe olarak örnek te?kil etmek için yaz?lm??t?r. Belirtilen isimli otelde konaklama yap?laca?? anlam?na gelmez.

? 3 ki?ilik odalarda ilave yatak uygulamas? olup 3. yatak standart yataktan küçüktür ve / veya ilave ac?lan kapanan ek yatakt?r. ?lave yatak uygulamas? olmayan otellerde rezervasyon esnas?nda sat?? yap?lamaz.

? Çocuk indirimini sadece 2 yeti?kin yan?nda kalan belirli ya? grubu içerisindeki çocuklar için geçerlidir.

? 18 ya? alt? re?it say?lmayan çocuklar?n anne veya babalar?ndan biri veya ikisiyle beraber tura kat?lmad??? durumlarda, tura kat?l?m için gerekli olan muvafakat namelerin seyahat s?ras?nda ki?ilerin yan?nda bulundurmas? zorunludur.

? ?ptal ve de?i?iklik durumunda “Agusto Travel LTD. sat?? sözleşmesi” geçerlidir.

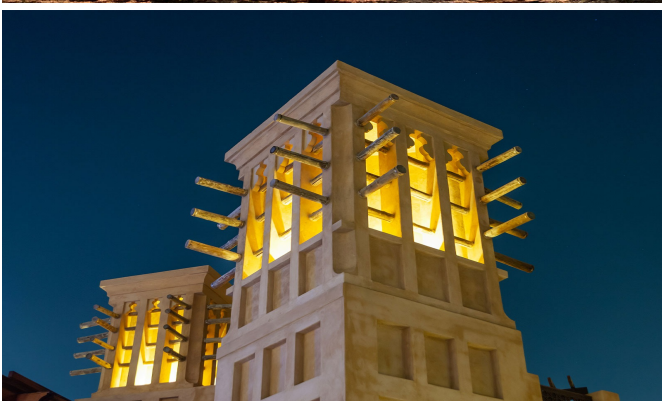

<http://amatistour.com.tr/colun-ortasindaki-vaha-dubai-turu-dubai-sehir-turu-dahil-1115>

Amatis Tour

**Yeşilbahçe Mh. Portakal Çiçeği Bulvarı Yavuz Sitesi C Blok No:25/B Muratpaşa - Antalya
444 5 241**

Bu çıktı 10-04-2025 15:43 tarihinde verilmiştir. Amatis Tour tur programında ve fiyatlarında değişiklik yapabilir.
Lütfen rezervasyon anında yeniden kontrol ediniz.